

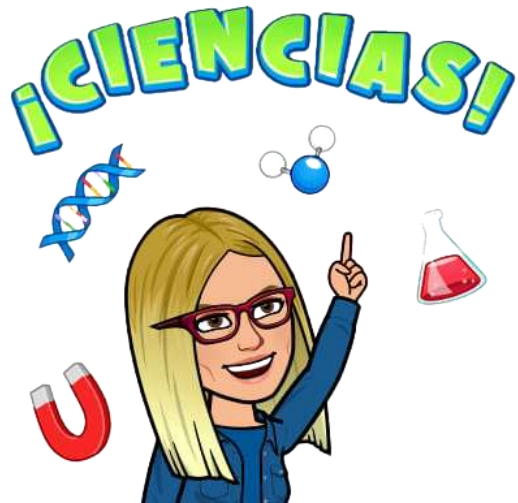

CIENCIAS NATURALES.



CURSO: 3°A.





NORMAS DE CONVIVENCIA.

Levantar
la mano
para
hablar.



APRENDIENDO



DESDE CASA



Apagar los
micrófonos



Escuchar con atención
mientras los demás
hablan.

OBJETIVO:

- IDENTIFICAR ANIMALES EN PELIGRO DE EXTINCIÓN, PARA CREAR UNA PRESENTACIÓN DEL TEMA A TRAVÉS DE UN AFICHE.



RUTA DE APRENDIZAJE:



CONOCIMIENTOS PREVIOS:



- ¿QUÉ ES UN ANIMAL EN PELIGRO DE EXTINCIÓN?
- ¿QUÉ ES UN AFICHE?
- ¿HAN HECHO ALGÚN AFICHE? DE QUE TEMA.



QUÉ ES UN ANIMAL EN PELIGRO DE EXTINCIÓN.

Una especie se considera en peligro de extinción, sea vegetal o animal, cuando se encuentra en peligro su existencia globalmente. Esto se puede deber tanto a la depredación directa sobre la especie como a la desaparición de un recurso del cual depende su vida, tanto por la acción del hombre, debido a cambios en el hábitat, producto de hechos fortuitos (como desastres naturales) o por cambios graduales del clima (tormentas y relámpagos).



QUÉ ES UN AFICHE.

El afiche es un texto a través del cual se difunde un mensaje en una campaña publicitaria con la intención de promover un servicio o producto, o bien, para invitar a participar en algo o actuar de cierta forma. El objetivo es convencer al lector a adquirir el bien o servicio.

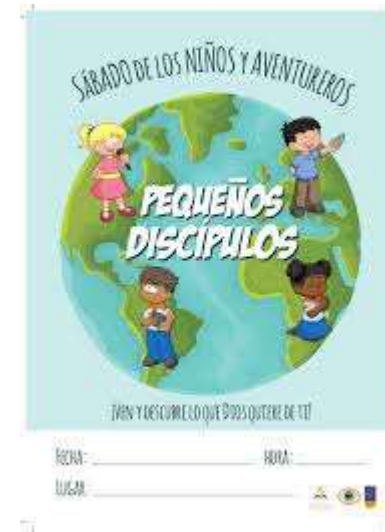

ESTRUCTURA DE UN AFICHE.



El afiche posee tres elementos importantes:

- **Imagen y/o gráfica:** todo afiche requiere de una imagen (ilustración, dibujo) que ayudará a enfatizar el propósito del afiche.
- **El Slogan** (frase breve), es fundamental ya que por medio de él se entrega el mensaje.
- **Datos del producto** promocionado o de la invitación que se hace.

EJEMPLOS:

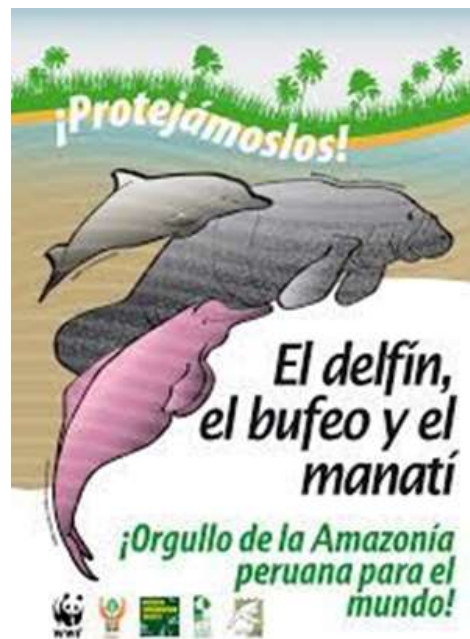

EL MUNDO QUE NOS RODEA



CUIDEMOS A LOS ANIMALES EN VÍAS DE EXTINCIÓN
PELIGRO DE EXTINCIÓN

NO CIERRES TUS OJOS

TE NECESITAMOS AJUSTA

PARA EVITAR

- La caza furtiva
- La depredación y el abigotamiento por perros
- La destrucción del bosque nativo
- La transacción de enfermedades y la competencia evolutiva por ciervos introducidos y ganado

EL HUEMUL ES PARTE DEL PATRIMONIO NATURAL DEL BOSQUE ANDINO PREANDINO
COMPARTE CON NOSOTROS EL DESAFÍO DE CONSERVARLO

FUNDACIÓN DE CONSERVACIÓN Y RECUPERACIÓN DEL LUJÁN

ULTIMAS NOTICIAS

Bogotá - Marzo 6 de 2015

LOS ANIMALES EN VÍA DE EXTINCIÓN TAMBIEN TIENEN DERECHOS PROTEJÁMOSLOS

"LA MEJOR HERENCIA QUE PODEMOS DEJAR A NUESTROS HIJOS ES: AMOR, CONOCIMIENTO Y UN PLANETA EN EL QUE PUEBAN VIVIR"

ANTES DE COMENZAR A SER TÚ AFICHE OBSERVEMOS ESTOS VIDEOS:

- <https://www.youtube.com/watch?v=rBnVupj85SU>
- <https://www.youtube.com/watch?v=ZiMwh6DbBAE>



¿Alguna pregunta?

